EFTC 2012

Kapazitive Koppelzange
für Burst / EFTG Impulse

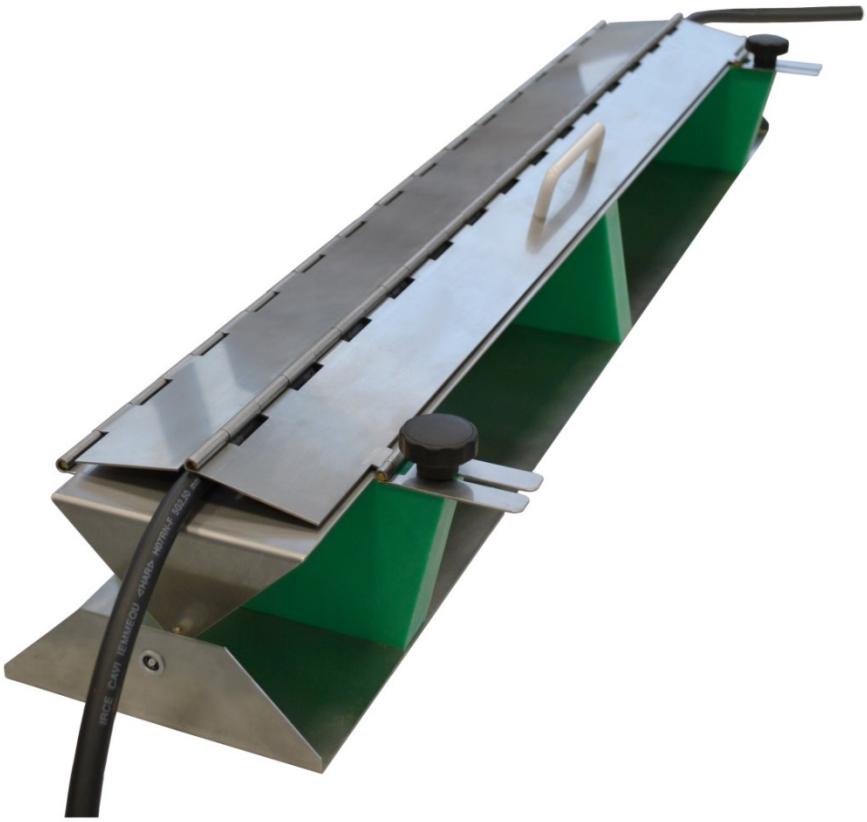

Gemäß
IEC 61000-4-4 : 2012 Ed 3.0
IEC 61000-4-4 : 2004 Ed 2.0

Die kapazitive Koppelzange EFTC-2012 dient zur Einkopplung von Burst - Impulsen auf Datenleitungen. Ist kein Koppelnetzwerk vorhanden, dann kann die EFTC 2012 auch zur Einkopplung von Versorgungsleitungen verwendet werden, zum Beispiel Hochstromleitungen > 200A.

Kalibriert mit Calibration Kit nach IEC 61000-4-4 : 2012 Ed 3.0

Technische Daten	EFTC 2012
Abmessungen: B * H * L	140 * 180 *1100 mm³
Inkl. Anschlusskabel, Fischer Koax Steckverbindung	ca. 1 m lang
Maximaler Kabeldurchmesser:	ca. 42mm